

EREIGNISGESTEUERTES
BETRIEBSMANAGEMENT-SYSTEM

■ iMX Analysis and Decisions Kommerzielle Finanzierung

Kontext

Bewerten, einschätzen und entscheiden

Um die Funktionen des bereits robusten und umfassenden iMX-Systems zu ergänzen, hat CODIX ein Business-Intelligence-Modul eingeführt - **iMX Analysis and Decision**.

iMX AD ermöglicht es dem Unternehmen, wichtige Entscheidungen zu treffen, indem es eine zuverlässige 360°-Übersicht mit vollständigen und aktuellen Daten bereitstellt. iMX AD integriert gewerbliche Analysen in das Tagesgeschäft und erleichtert die Finanzplanung, Prognose und Budgetierung.

BI-Lösung

iMX AD bietet die Möglichkeit, visuelle Dashboards und Ad-hoc-Abfragen zu erstellen, die an verschiedene Stakeholder unter Verwendung unterschiedlicher Medienkanäle und -formate herausgegeben werden können.

Die Erstellung und Verwaltung von Berichten erfordern keine besonderen BI-Kenntnisse, wodurch die Funktionen des Systems für unsere Kunden uneingeschränkt zugänglich sind und gleichzeitig ein endloses Universum an Möglichkeiten bereitstellen.

Bereit für den Start

Mit iMX AD ist die Datenausgabe vollständig in alle anderen iMX-Module integriert und bietet somit auch Lösungen für die Geschäftsautomatisierung.

Für alle Standardberichte und Business-Objekte kann ein unkomplizierter Standardansatz verwendet werden.

Ihren Mehrwert

Die Philosophie von CODIX ist gleichzeitig einfach und fundamental. Und sie kommt Ihrem Unternehmen zugute.

- Wir wenden unser gesamtes Fachwissen an, das wir dank unserer umfassenden Erfahrung im Bereich Konsumfinanzierung gesammelt haben
- Wir sorgen für fortlaufende Erweiterung und Verbesserung der Funktionalität der iMX-Lösung, -Objekte und -Berichte

Übersicht der Funktionen

iMX AD stellt eine Reihe von Berichten bereit, die Sie bei Folgendem unterstützt:

- Die Entwicklung des Portfolios zu beurteilen (Vintage-Modell, Roll-Rate & mehr)
- Die Geschäftsleistung im Auge zu behalten
- Regulatorische Meldungen und Audit-Policen zu erstellen
- Mehrere Währungen zu verwalten
- Benutzerdefinierte Rechteinheiten hinzuzufügen
- Sich auf Ihre Kunden und die Produktsegmentierung zu konzentrieren

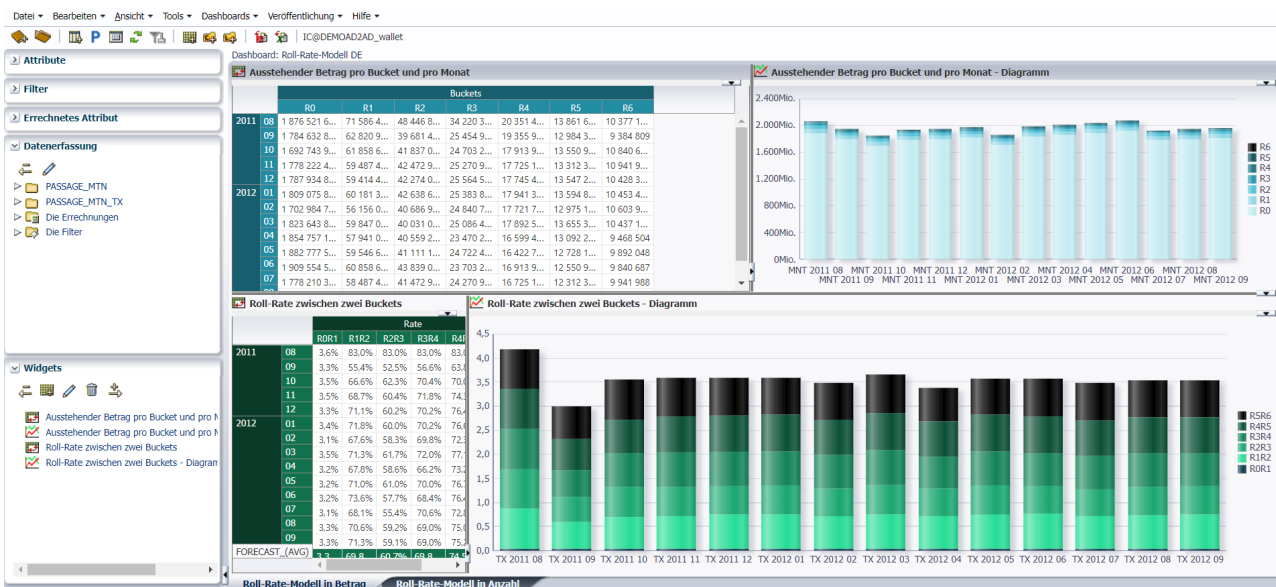

iMX AD bietet ein Business-Universum, das:

- Ad-hoc-Abfragen durchführt
- Bereits erstellte Berichte unterstützt
- Neue Berichte von Grund auf erstellt
- 3NF-, Sternschema- und andere Notationen unterstützt
- Eine kontextbezogene Dokumentation besitzt
- Labels anbietet, die sich in der Business- und Finanzwelt bewährt haben

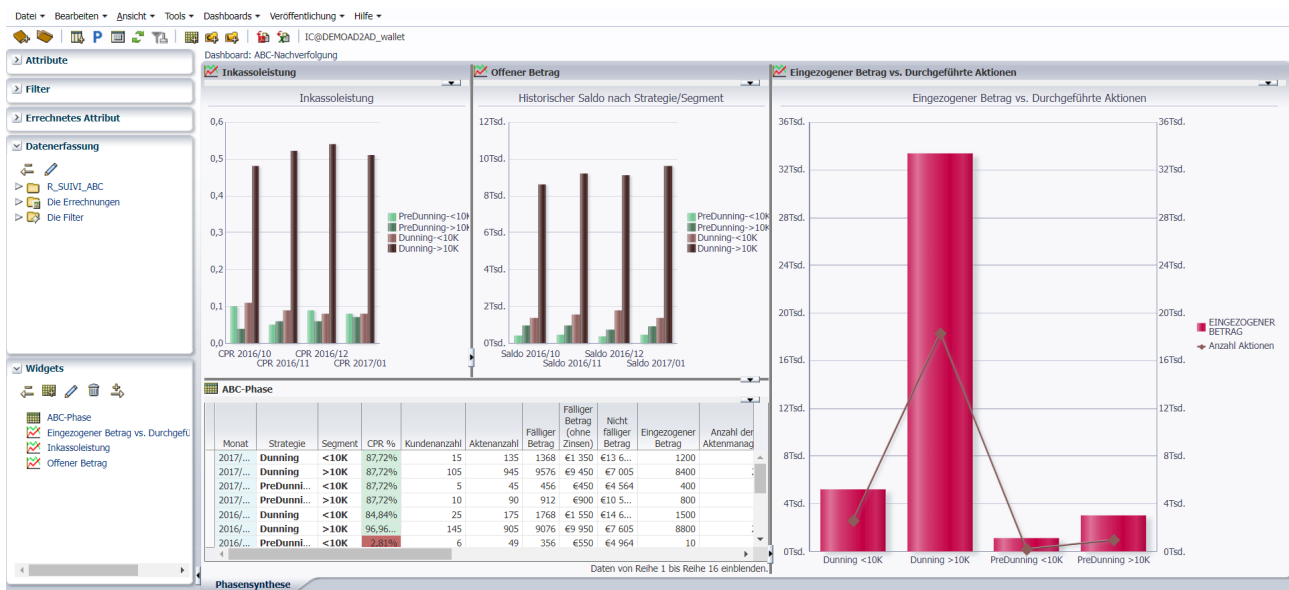

■ iMX AD-Funktionen im Überblick

Dashboard-Ansicht

Diagramme

Formeln

Benutzerverwaltung

Teilen

Planung und Publikation

Export & Veröffentlichung

Massenpublikation

Mehrsprachig

Die Planungs- und Publikationsfunktion von iMX AD bietet eine automatische Veröffentlichung von Berichten an, die vollständig nach Periodizität, Empfängern, Layout & mehr angepasst werden können.

■ Architektur

iMX AD ist in allen anderen iMX-Modulen vollständig integriert - deren Synchronisation wird von CODIX durch die kontinuierliche Funktionsanreicherungen und -verbesserungen der iMX-Lösung sichergestellt.

iMX AD bietet Ihnen:

- Ein völlig betriebsfertiges und wiederverwendbares Business-Universum
- Aktualisierungsmechanismus
- Restitutions-Tool
- Publikations-Tool
- Serienmäßige Berichte

Alle iMX AD-Komponenten werden von CODIX entwickelt und gewartet. Das Modul basiert auf einer dedizierten Datenbank, die täglich aktualisiert wird, ohne die Leistung und Aktivität von iMX im Tagesgeschäft zu beeinträchtigen.

Der Endnutzer benötigt nur einen Webbrowser, um umfangreiche Abfragen auszuführen, Berichte anzuzeigen und zu verwalten.

■ Serienmäßige Berichterstattung

iMX Analysis and Decision bietet ein Standardset nützlicher Berichte an, mit denen Sie Ihre KPIs sofort verfolgen und auf Knopfdruck fundierte Entscheidungen treffen können. Das vollständig anpassbare System ermöglicht sowohl vordefinierte als auch Ad-hoc-Berichtsfunktionen.

Einige dieser Standardberichte umfassen:

- **Kundenrentabilitätsanalyse:** Überwachung der offenen Kosten, Kundenrentabilität, Mittelinanspruchnahme und des Umsatzes
- **Fälligkeitsanalyse:** Ein dynamisches Dashboard zum Anzeigen der Fälligkeitsstruktur in parametrisierten Kategorien
- **Kundenstatistiken:** Überwachung von wichtigen KPIs wie DSO (Forderungslaufzeit), Verfügbarkeit, Mittelinanspruchnahme, Dilution & Konzentration
- **Cash-Anwendungsprotokoll:** Bewertung und Analyse der Gründe für Portfolio-Schwankungen
- **Portfolio-Bewegungen:** Überwachung der Entwicklungstendenzen von Portfolio-Bewegungen
- **EOD/EOM-Kundenbericht:** Einblick gewinnen durch aggregierte Daten zum Tagesende (EOD) und Monatsende (EOM)
- **Audit-Berichte:** Erfassung von validierten Personen, der Höhe von Debitorenlimits, Verträgen usw. Statusbericht über den Kreditlimitverbrauch: Bewertung des Kontorisikos mithilfe von Limits Tägliche Limit-Anpassung: Überwachung von automatischen und manuellen Limit-Validierungen Maklerbericht: Monatliche Informationen über Maklergebühren
- **Konzentrationslimitbericht:** Konzentrationslimits in Kunden- und Debitorenkonten anzeigen
- **Roll-Rate-Modell:** Erstellen von Verlustprognosen basierend auf der Roll-Rate-Methode
- **Vintage-Modell:** Untersuchen Sie die Erfolgsrate der Inkassotätigkeit mit der Vintage-Modell-Methodik
- **ABC-Nachuntersuchung:** Analysieren sie die Umsetzung der Strategie anhand der Inkassoleistung im Hinblick auf die Kosten

Verwenden Sie IMX AD um überfällige Rechnungen schnell und eindeutig zu erkennen, indem Sie die Fälligkeitsstruktur mithilfe unserer Standardberichtsfunktionen überwachen.

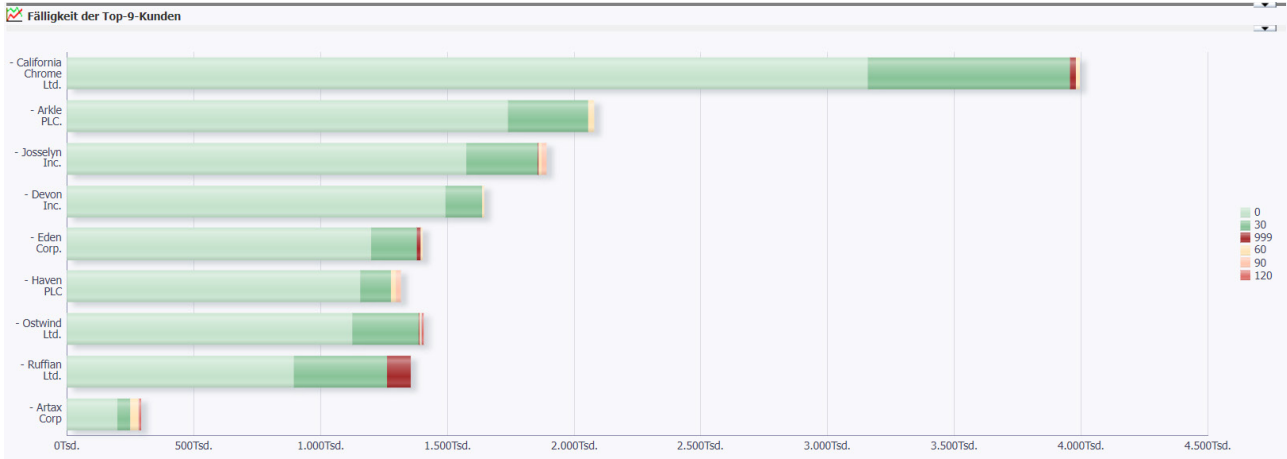

Verwenden Sie iMX AD, um Risikokunden anhand von KPIs, Umsatz und Mitteleinanspruchnahme zu erkennen.

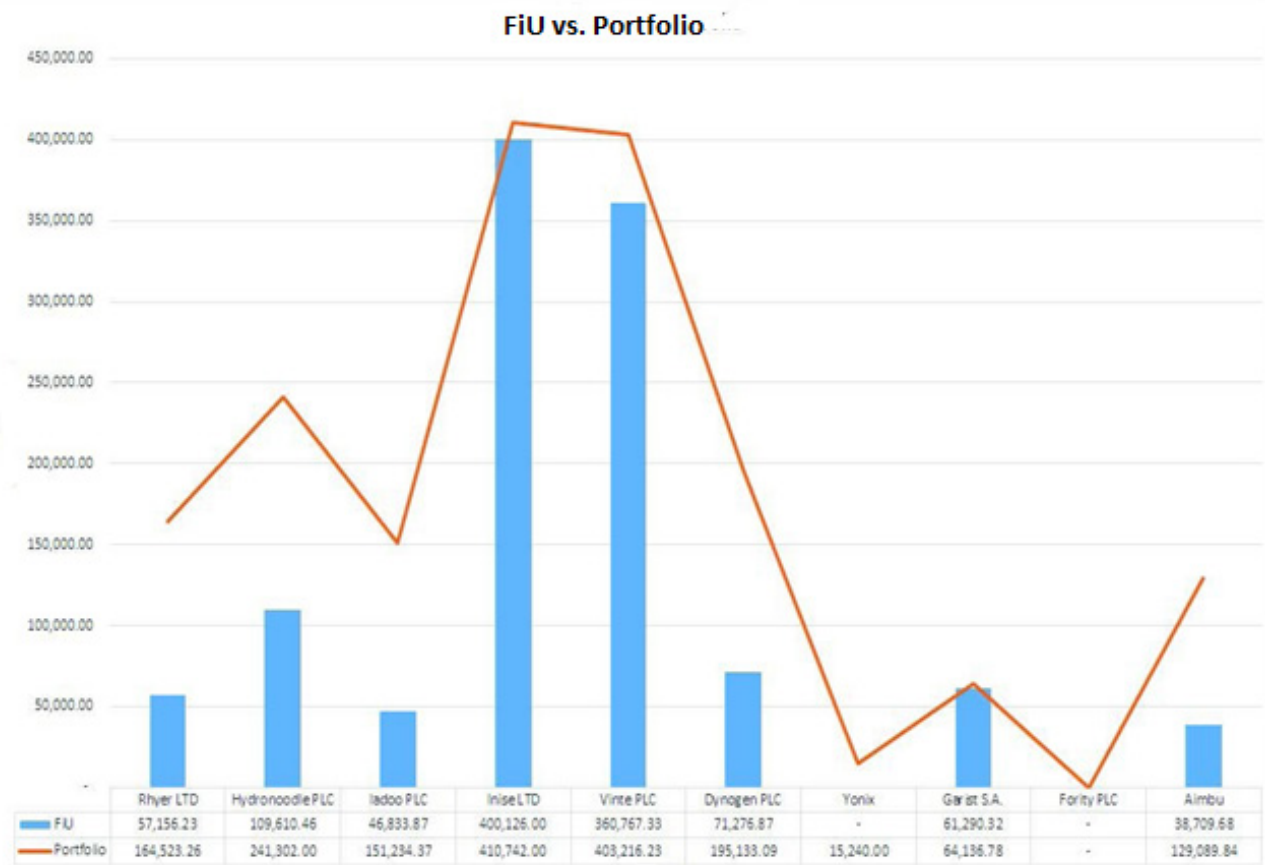

Entdecken Sie iMX AD

iMX AD und seine benutzerfreundlichen Funktionen ermöglichen die sofortige Erstellung von Berichten über mehrere Business-Universen, Parameteranwendung, bestimmte Attribute, Diagramme und Pivot-Tabellen. Vervollständigen Sie Ihren Bericht, indem Sie einstellen, ob er einmalig extrahiert oder **regelmäßig** erzeugt werden soll.

- Nachverfolgung der letzten 7 Monate:** A table showing financial data for months 04/2016 to 09/2016. It includes rows for STOCK, INPUT, OUTPUT, and AMT with values in thousands of Euros.
- Gebühren:** A bar chart showing 'Gebühren' (Fees) over time from 10/2015 to 04/2016. The y-axis ranges from 0 to 70.
- CRP in Bezug auf den Bestand:** A bar chart showing 'CRP in Bezug auf den Bestand' (CRP relative to inventory) over time from 04/2016 to 07/2016. The y-axis ranges from 0 to 240 Tsd.
- Anzahl der zugewiesenen Akten 04/2016:** A pie chart showing the distribution of assigned cases for April 2016.
- Zugewiesener BTR 04/2016:** A pie chart showing the distribution of assigned BTR (Business Transaction Ratio) for April 2016.

01 Wählen Sie zwischen Geschäftsuniversen, erstellen Sie Filter, berechnen Sie Attribute und verfolgen Sie den Datenerfassungsprozess.

02 Ansicht der Daten mithilfe von anschaulichen Grafiken und detaillierten Tabellen, Trendverfolgung und Entscheidungstreffung mittels bewusster Entscheidungen durch zahlreiche benutzerdefinierte und standardmäßige iMX AD-Berichte.

Dateiname	Status	Laufzeit	Erzeugungsdatum	Veröffentlichungs-ID
DEMO_20220426_3807_INTERNE.pdf	Mit Warnung erledigt	00:00:28	26/04/2022	7195600

03 Verwenden Sie den Publikationsmanager, um regelmäßige Berichte zu planen, indem Sie deren Periodizität, das nächste Startdatum, die Empfänger, das Medium, über das sie empfangen werden sollen, auswählen und vieles mehr.

NAME	Laufzeit	Erzeugungsdatum	Nächster Start	ERSTELLT VON	Zuletzt gear
DEMO 1	00:00:04	26.04.2022..		IC	26.04.2022

04 CPU-Verbrauch: 0%; Speicher: ...

05 Prüfen Sie vorherige Berichte, ihren Status sowie das Datum, an dem sie zuletzt veröffentlicht wurden.

■ Kontakt

CODIX

200, rue du Vallon
Sophia Antipolis
06560 VALBONNE
FRANKREICH
Tel.: +33 4 89 87 77 77
Fax: +33 4 89 87 77 00
E-Mail: info@codix.eu
sales@codix.eu